Pomodoro Timer

И его разработка

Над проектом работали:
Погосян Алексей – группа 4364
Ефремов Эдуард – группа 4364
Лазарев Константин – группа 4364

Что такое Pomodoro?

Pomodoro — это метод тайм-менеджмента, который повышает продуктивность за счёт чередования периодов работы и отдыха. Он использует интервалы по 25 минут (помидоры) для концентрации и короткие перерывы для восстановления

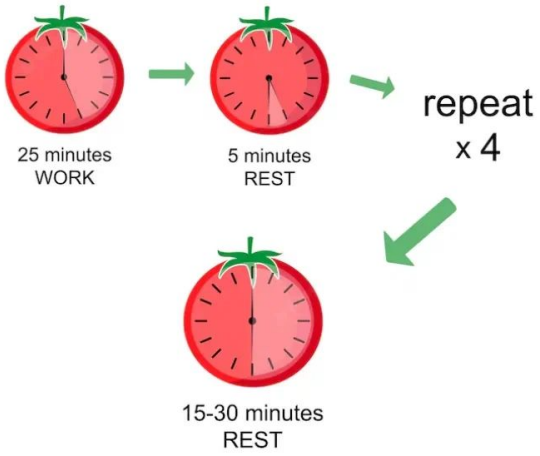

Почему Pomodoro крут?

Pomodoro крут тем, что превращает время в союзника: он дробит работу на короткие, достижимые интервалы, что пробивает прокрастинацию и сохраняет фокус без выгорания, — а видимый отсчёт времени мотивирует как игровой таймер.

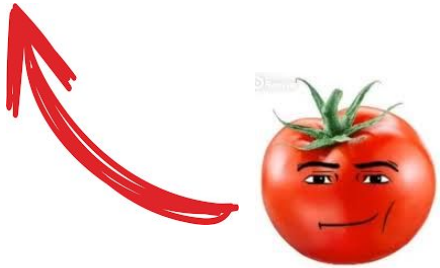

Идейный вдохновитель

Мы хотели сделать что-то настолько же стильное и эргономичное, но получилось дешево и сердито.

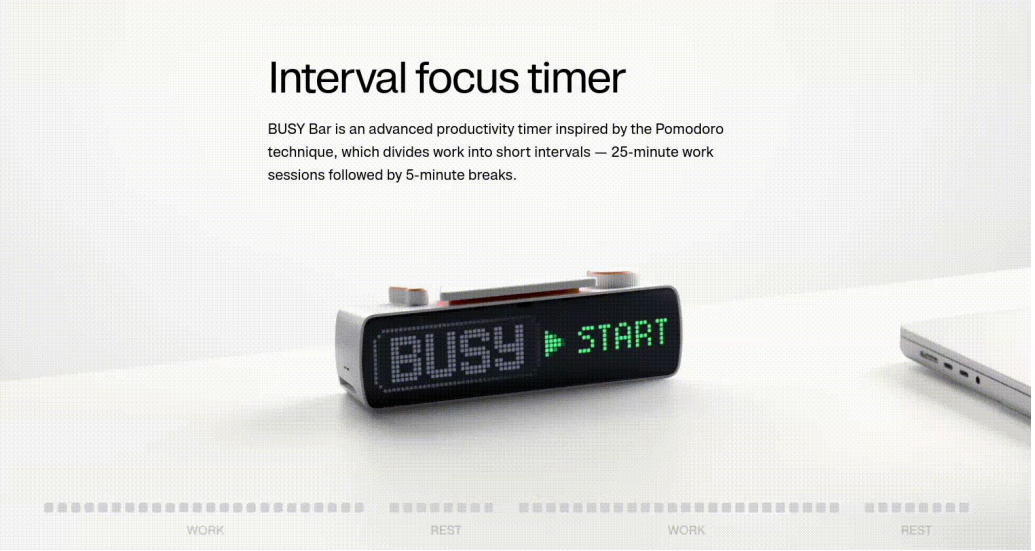

Необходимые компоненты

Дисплей
LCD 1,8’
120x168

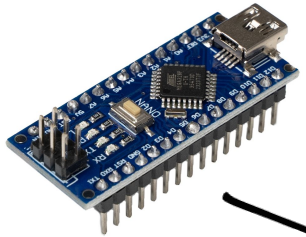

Arduino
Nano

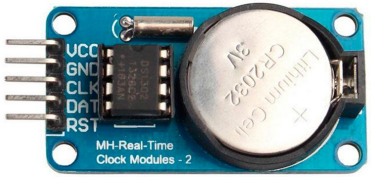

Часы
реального
времени

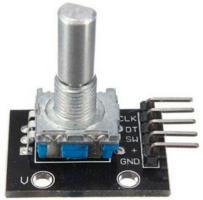

Энкодер

2 Кнопки

Принципиальная схема устройства

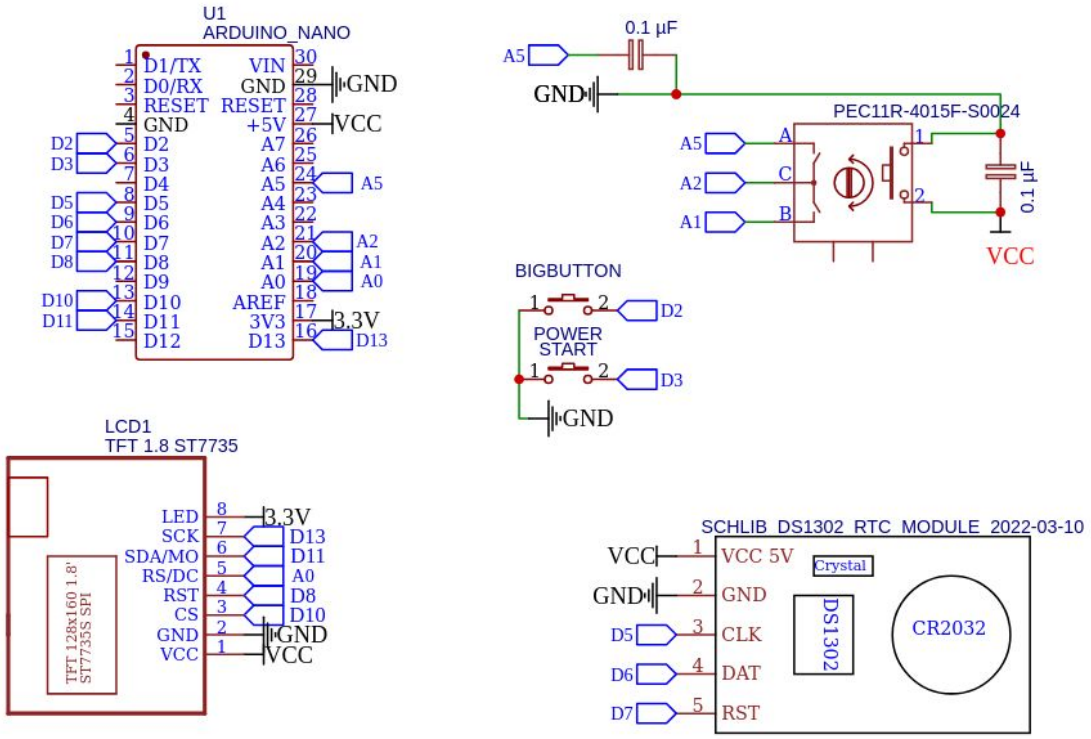

Прототип устройства

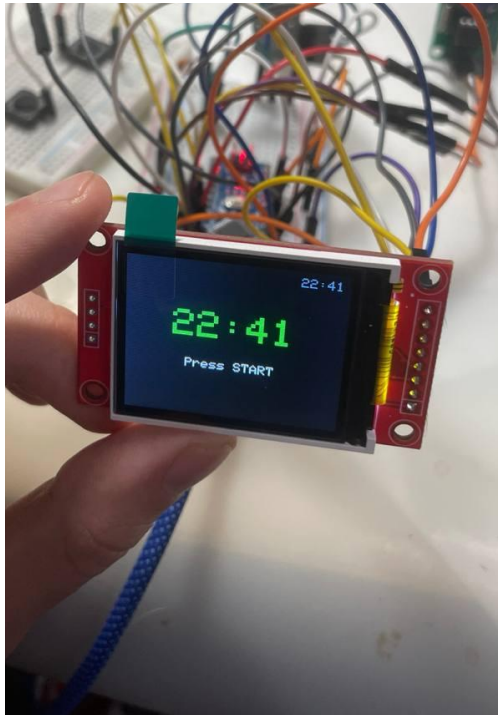

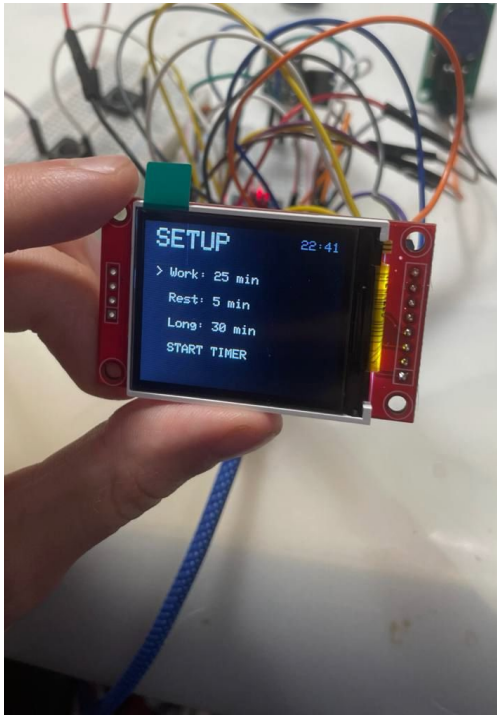

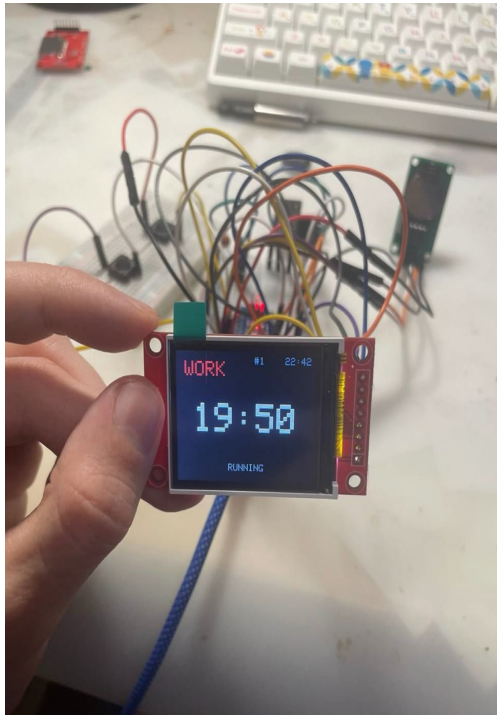

Разработка печатной платы

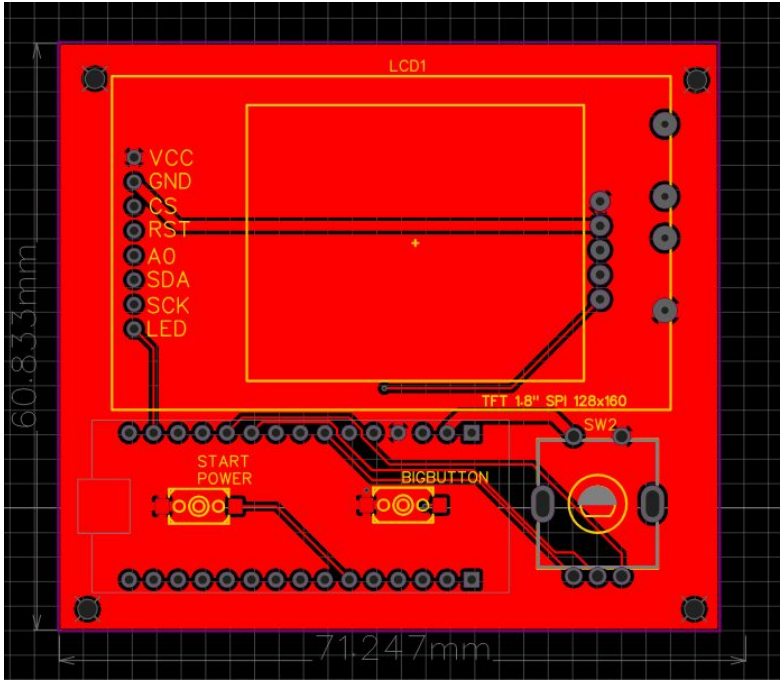

Верхний слой

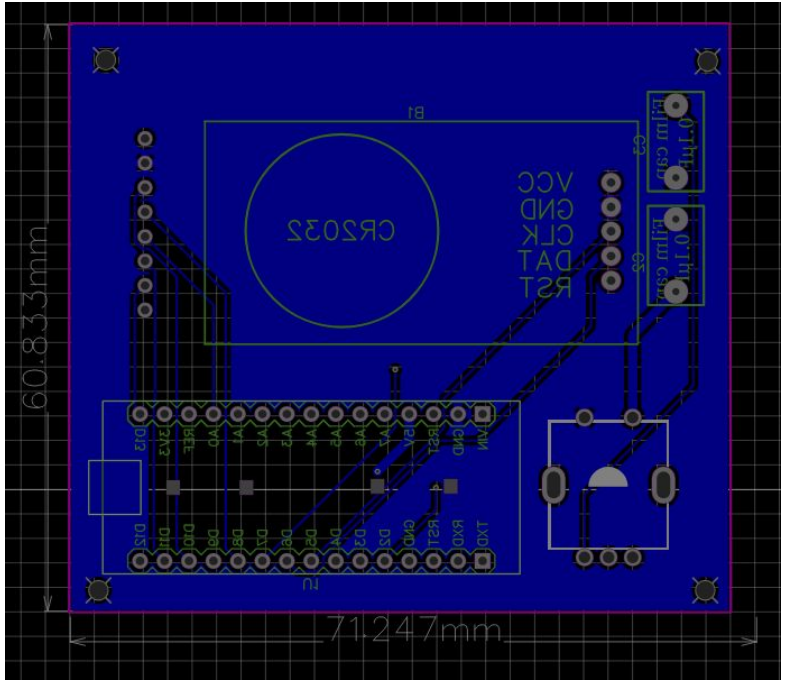

Нижний слой

3D вид печатной платы

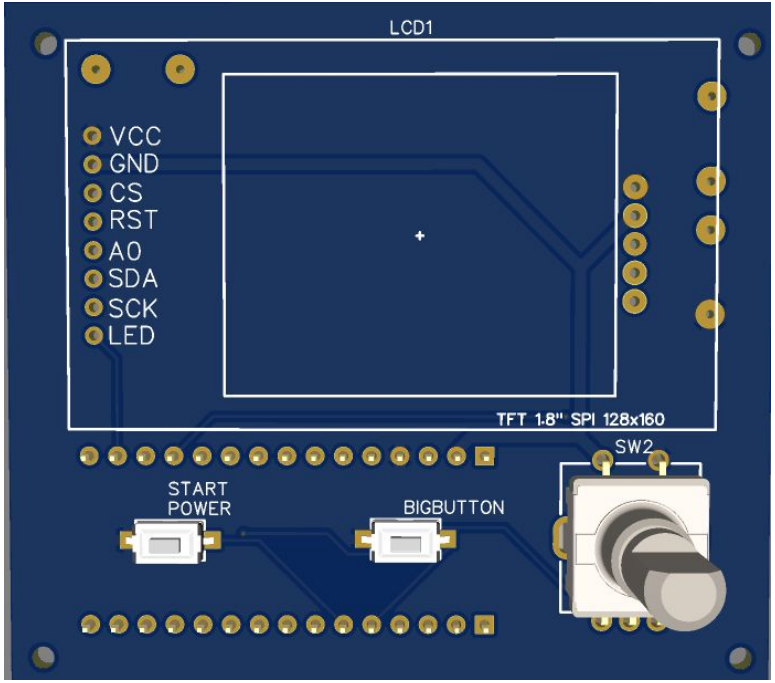

Верхний слой

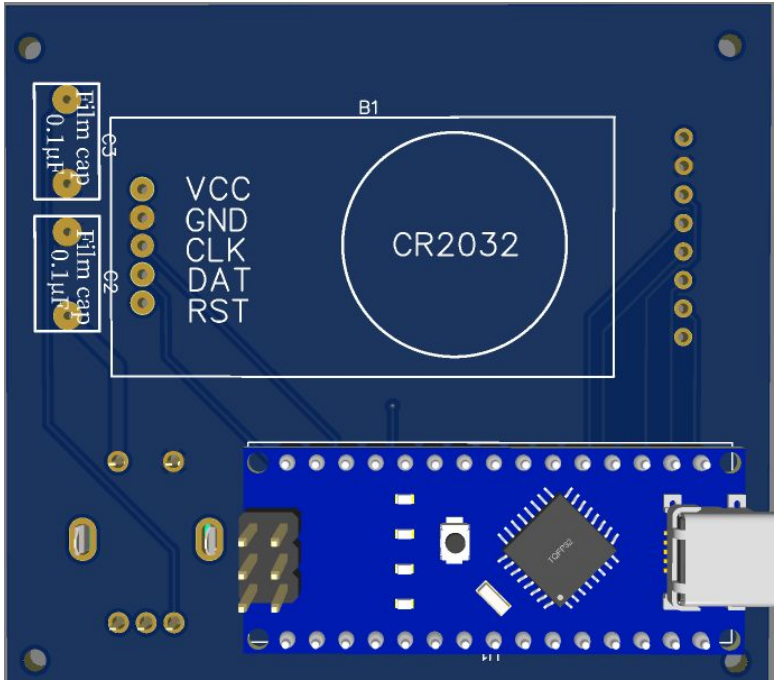

Нижний слой

Проектирование корпуса – лицевая сторона

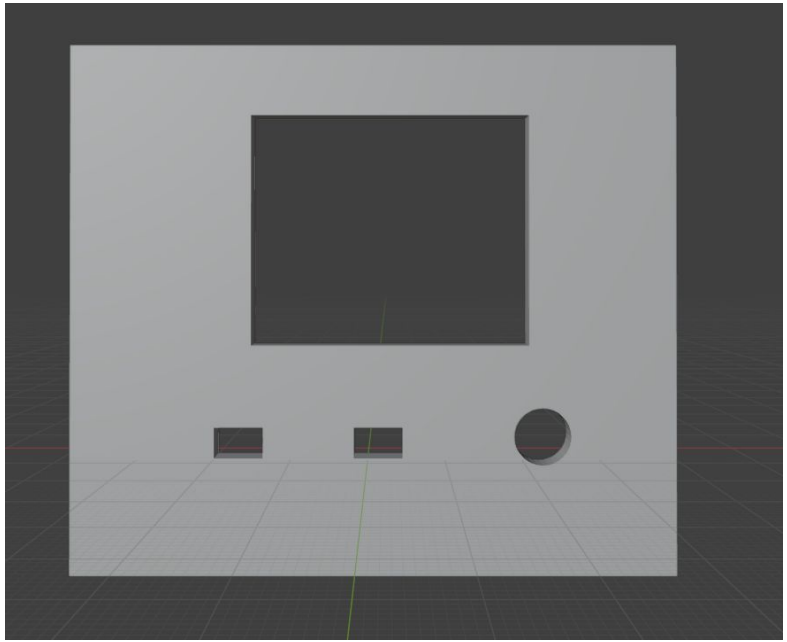

Лицевая часть

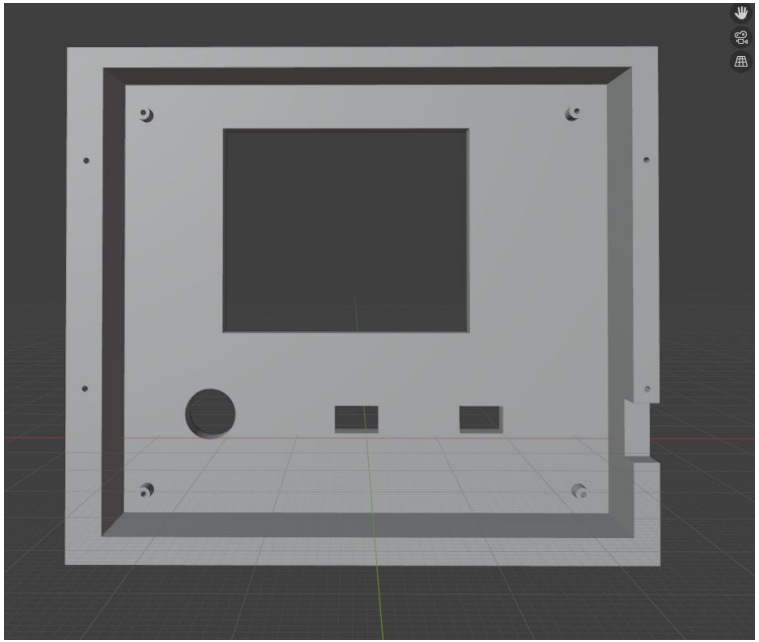

Тыльная часть

Проектирование корпуса – тыльная часть

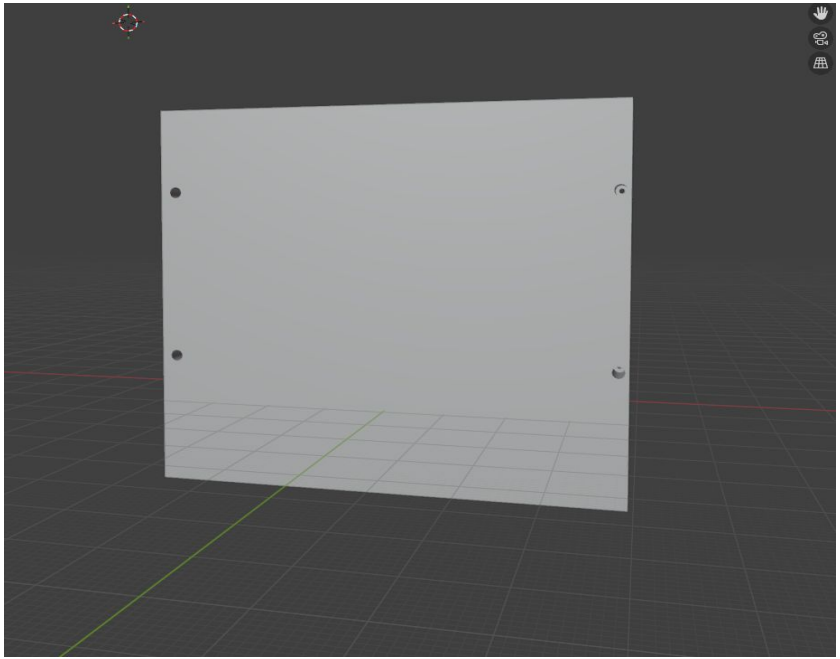

Лицевая часть

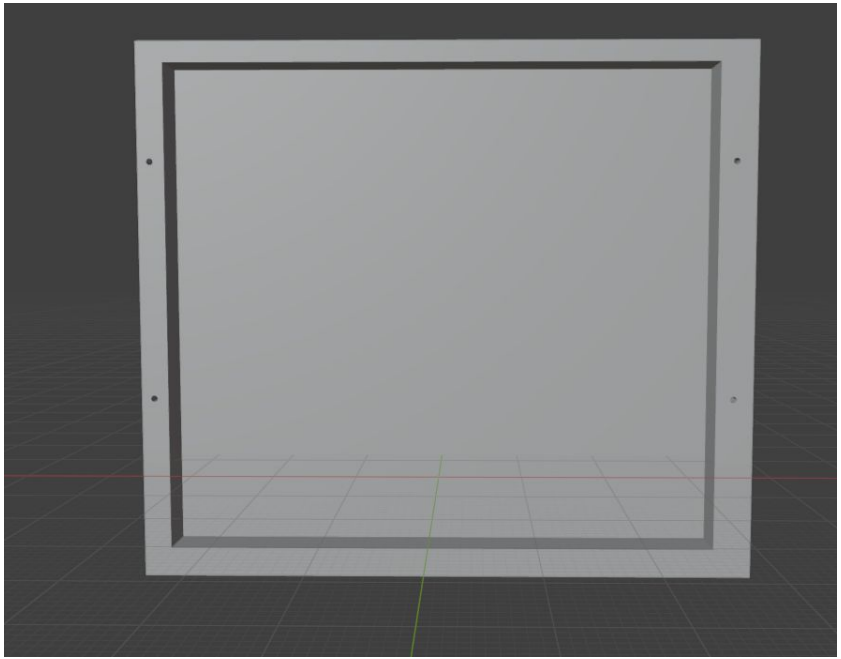

Тыльная часть

Проектирование корпуса – в сборке

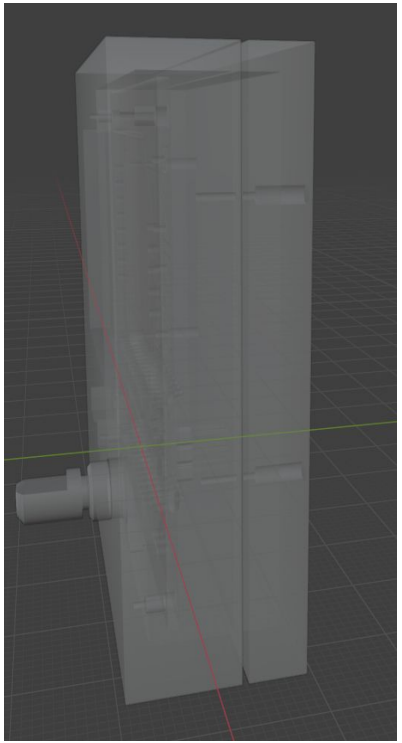

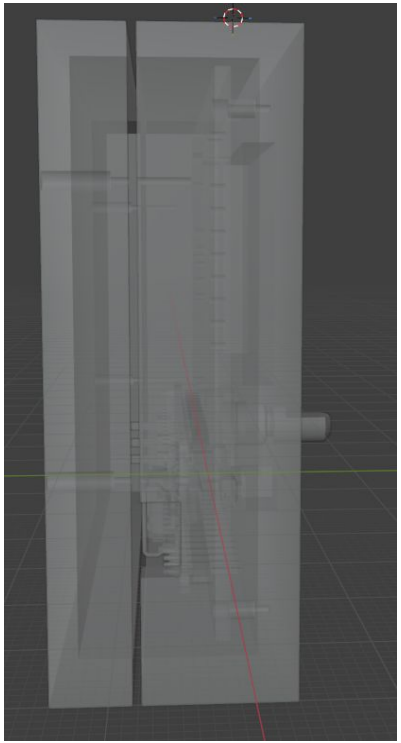

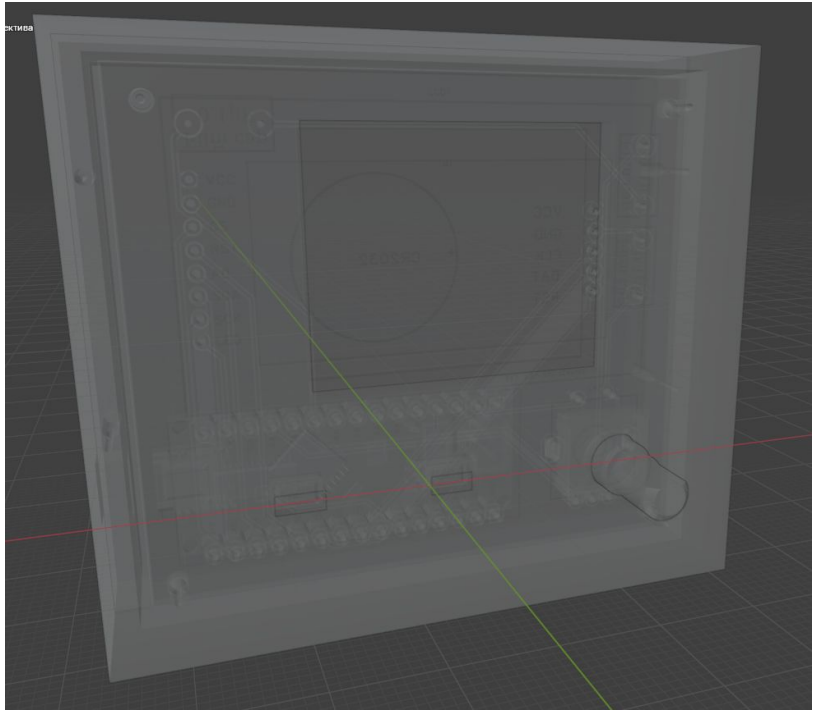

Заключение

Можно в прод!

Стоит не 200 баксов, а 2000 рублей

тоже красивый

еще более миниатюрный